

Evaluation

Bundesstiftung „Mutter und Kind – Schutz des ungeborenen Lebens“ als Türöffnerin in das Netz früher Hilfen für Schwangere in Notlagen

Erste Grunddaten zur Struktur der Stiftungsarbeit

Ein Projekt im Auftrag des



Bundesministerium
für Familie, Senioren, Frauen
und Jugend



Auswertungen der Richtlinien der Landeseinrichtungen und der Sozialdaten der Bundesstiftung „Mutter und Kind“ zeigen:

- unterschiedliche strukturelle Gegebenheiten in den Bundesländern
- strukturelle Unterschiede in der Vergabe von Stiftungsmitteln der Bundesstiftung „Mutter und Kind“ auf Länderebene
- und damit verbunden Unterschiede in der Sozialdatenstatistik der Bundesstiftung „Mutter und Kind“

Landeseinrichtungen: 11 Stiftungen und 5 freie Träger

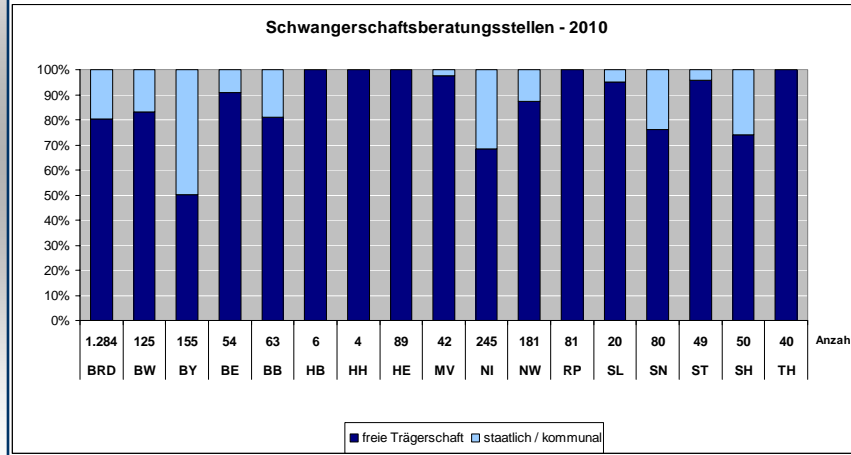

Organisation des Vergabeverfahrens der Stiftungsmittel

Zentrales Verfahren:

- Antrag wird bei Beratungsstelle eingereicht und an eine zentrale Stelle weitergeleitet; diese entscheidet über Art und Umfang der Hilfeleistung

Dezentrales Verfahren:

- direkte Weiterleitung der Stiftungsmittel an Verbände und Beratungsstellen

Abgestuftes und gemischtes Verfahren:

- Beratungsstelle kann bis zu einem festgelegten Betrag über Leistungsgewährung selbst entscheiden; überschreitet Antrag diesen Betrag wird Antrag an zentrale Stelle weitergeleitet
- zentrales und dezentrales Verfahren je nach Beratungsstelle

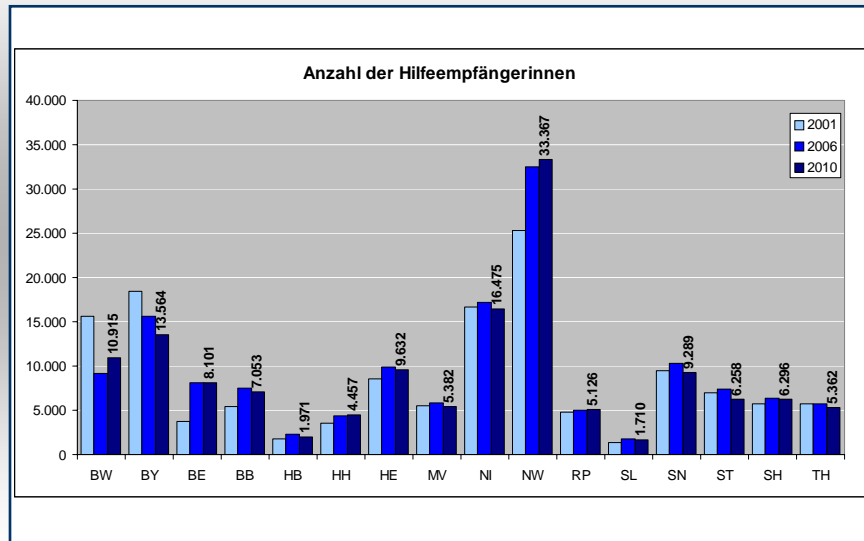

Im Auftrag des Bundesministeriums für Familie, Senioren, Frauen und Jugend Fachtagung Evaluation Bundesstiftung „Mutter und Kind“ am 13. Oktober 2011 in Berlin

Anteil der Hilfeempfängerinnen an der weiblichen Bevölkerung im Alter von 15 bis 49 Jahren

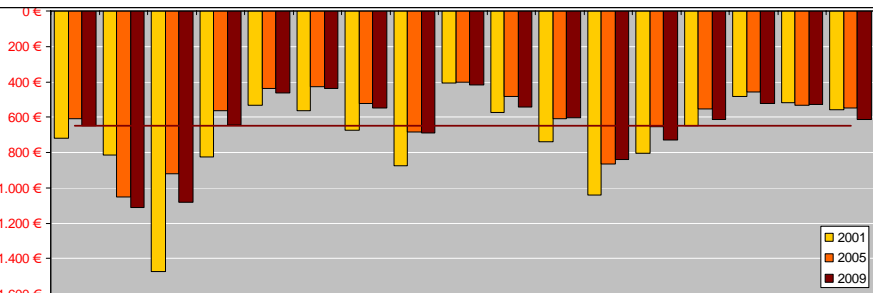
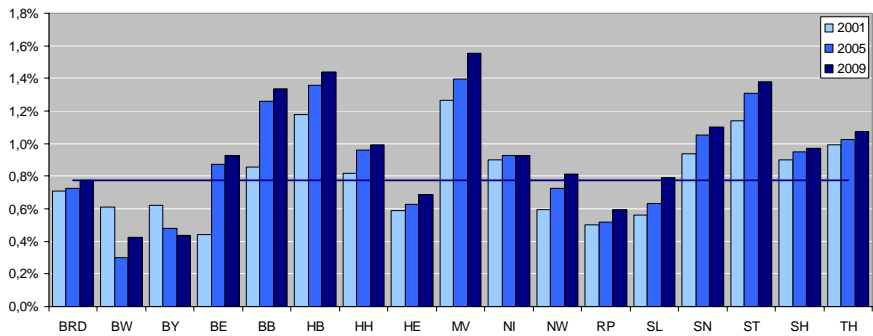

Durchschnittliche Höhe der Unterstützung

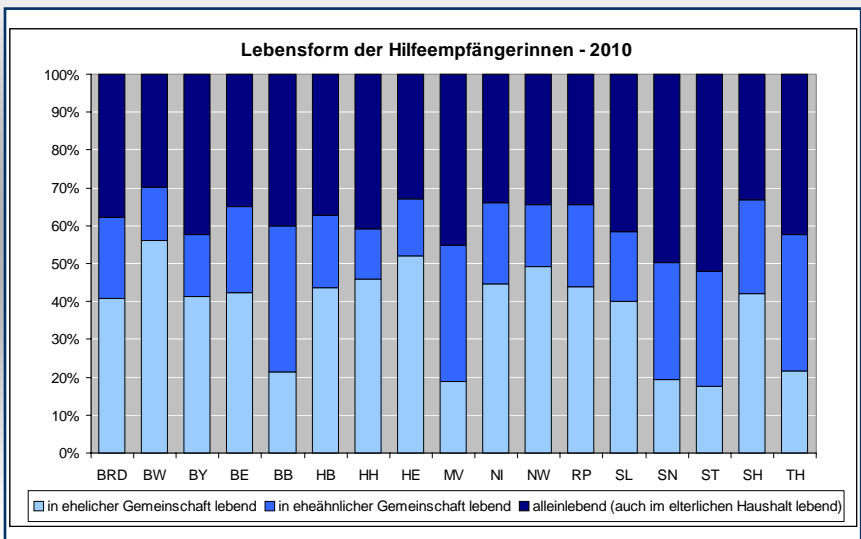
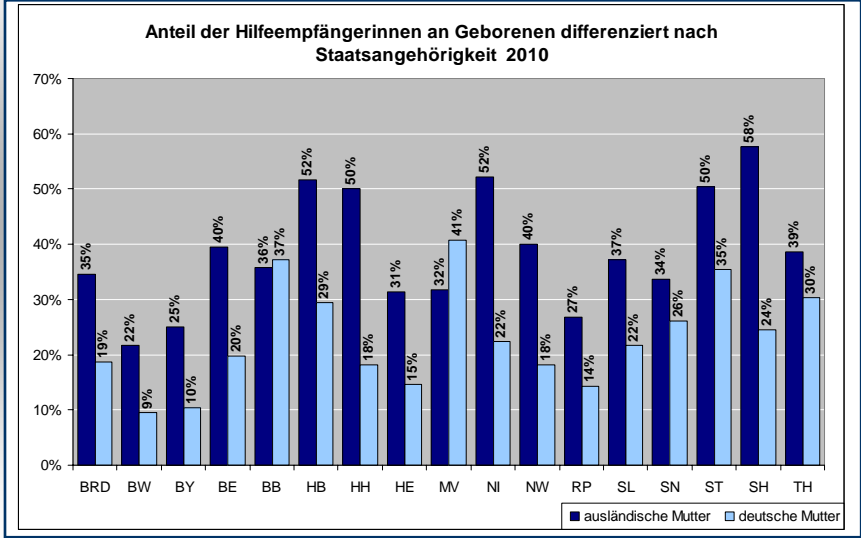



Vielen Dank für Ihre Aufmerksamkeit!

Büro für
Evaluation und
wissenschaftlichen
Service

ISG Institut für Sozialforschung und Gesellschaftspolitik GmbH
Dr. Heike Engel, Dr. Dietrich Engels und Christine Thielebein
Tel.: 0221 – 23 54 73
E-Mail: engel@isg-institut.de; engels@isg-institut.de;
thielebein@isg-institut.de

Büro für Evaluation und wissenschaftlichen Service, Bonn
Dr. Stephanie Conein
Tel.: 0228 – 92 500 11
E-Mail: evaluation@conein.de

Ein Projekt im Auftrag des



Bundesministerium
für Familie, Senioren, Frauen
und Jugend

